

求積

$$\begin{aligned}
 542 \times 9.00 &= 577800 \\
 (2172 \times 10.80) - (3.60 + 5.40 \times \frac{1}{2} \times 0.90) & \\
 &= 2305260 \\
 540 \times 0.90 &= 48600 \\
 500 \times 1.25 &= 62500 \\
 \text{計} & 2994160 \\
 & \pm 2994160
 \end{aligned}$$

② 振返り

|     |                          |    |       |
|-----|--------------------------|----|-------|
| 作製者 | 大栗郡千種町七野290番地<br>山崎 福士 山 | 縮尺 | 1/250 |
|     | 昭和60年4月6日作製              |    |       |

(GLC互印製本)

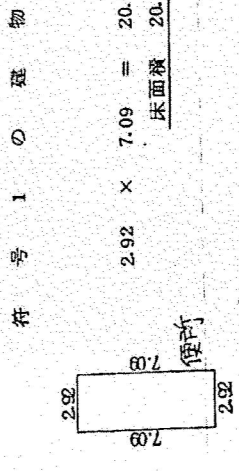
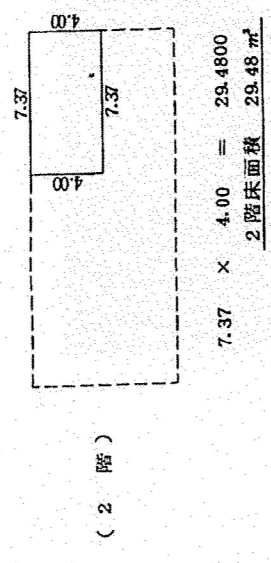
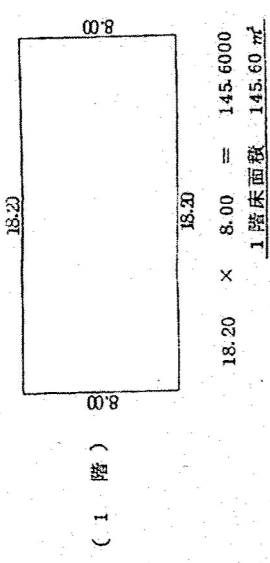

⑤ 食 料 - 所

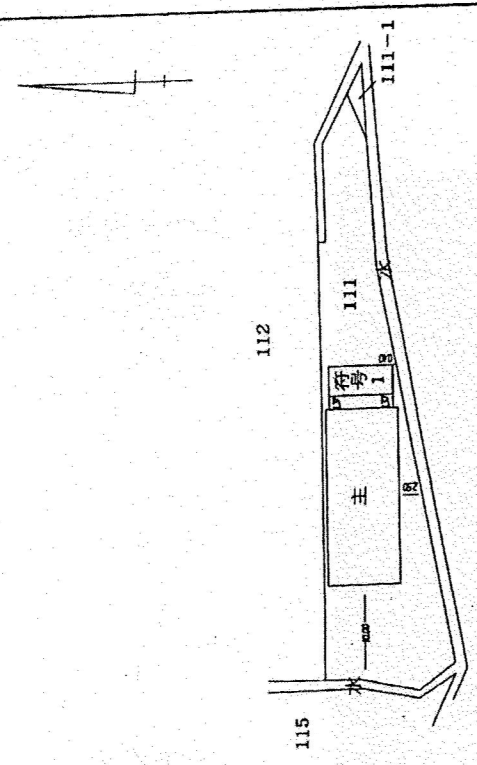

|  |             |   |             |
|--|-------------|---|-------------|
| 作製者<br>東 栗 郡 一 宮 町 安 積 1261 番 地 正 生 産 研 究 所<br>丸 居 正 生 産 研 究 所<br>設立年月 昭和 38 年 8 月 26 日 作製 | 縮尺<br>1/250 | 申請人<br>戸 倉 観 光 開 発 有 限 会 社<br>代表取締役 上 垣 良 忠 | 縮尺<br>1/500 |
|--|-------------|---|-------------|







③ 平面図

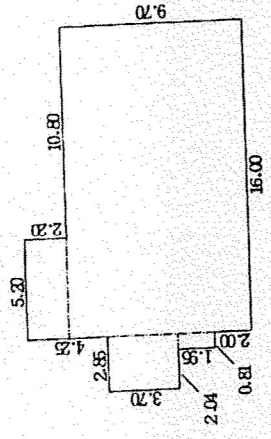

$16.00 \times 9.70 = 155.2000$   
 $5.20 \times 2.20 = 11.4400$   
 $0.81 \times 1.95 = 1.5795$   
 $2.85 \times 3.70 = 10.5450$   
 合計 178.7645  
 床面積 178.76 m<sup>2</sup>

③ 小頂のり

|     |   |    |    |     |                          |    |       |
|-----|---|----|----|-----|--------------------------|----|-------|
| 作製者 | 尖栗郡一宮町安積1261番地の1<br>丸居正生 (昭和27年8月26日作成) | 縮尺 | 1/ | 申請人 | 戸倉観光開発有限公司<br>代表取締役 上垣良忠 | 縮尺 | 1/250 |
|-----|---|----|----|-----|--------------------------|----|-------|

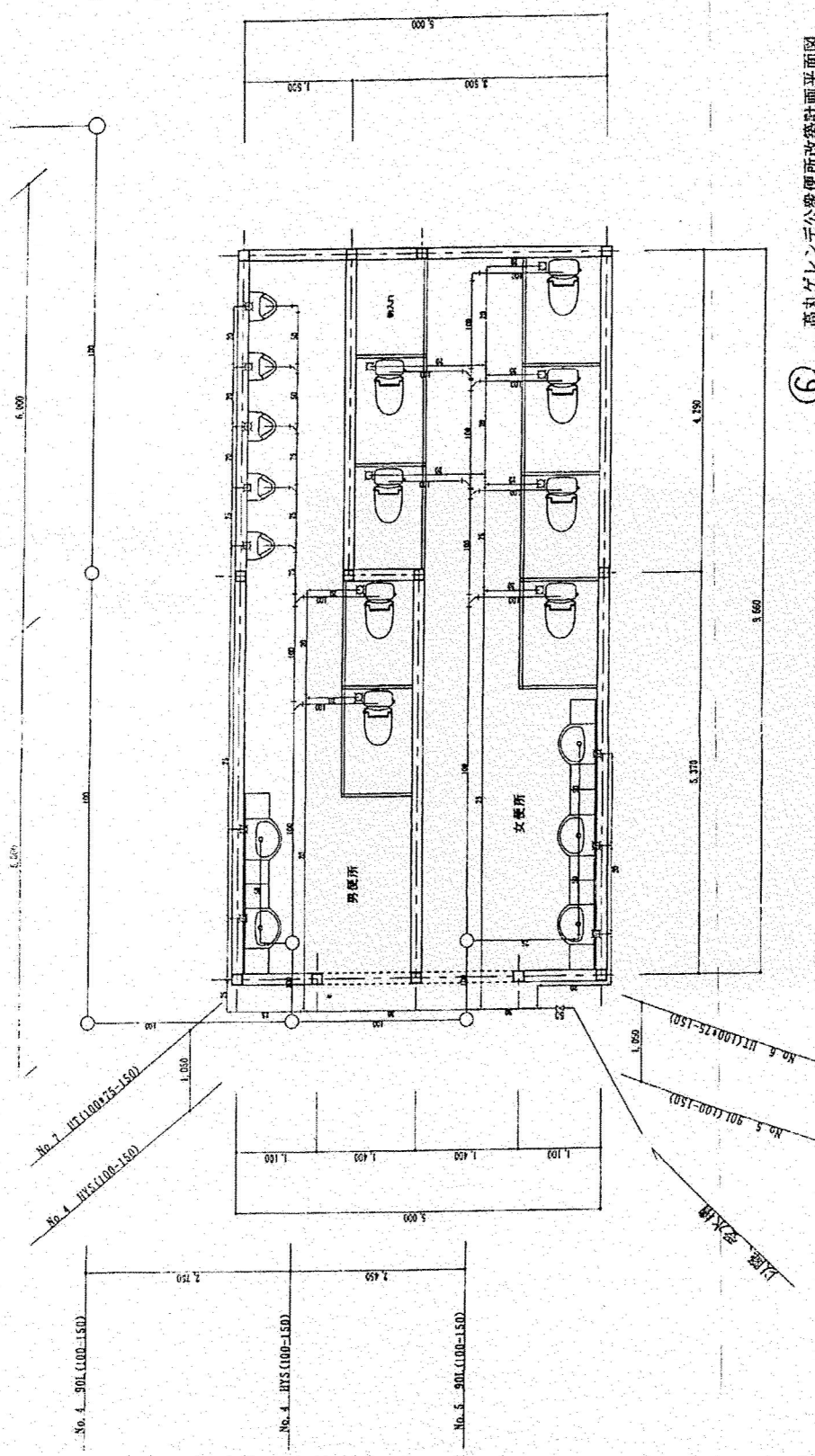

⑥ 高丸ケレン子公衆便所改築計画平面図

縮尺 1/50

兵庫さつき設備工業 (有)