

# 中央市住まいの耐震化促進事業（シェルター型）申請者用チェックシート

□ 実績報告書

提出時チェック□

確認項目	確認結果
1. 補助事業実績報告書	<input type="checkbox"/> 有
(1) 申請者の住所（郵便番号）氏名	<input type="checkbox"/> 適
(2) 交付決定通知書との整合性（交付決定年月日、番号）	<input type="checkbox"/> 適
(3) 補助金交付申請額（申請時、収支決算書と一致）	<input type="checkbox"/> 適
収支決算書（別記）	<input type="checkbox"/> 有
(1) 科目（様式記入例確認）	<input type="checkbox"/> 適
(2) 様式（「収支決算書」になっているか）	<input type="checkbox"/> 適
(3) 決算額（単位円、収支の計が一致）	<input type="checkbox"/> 適
(4) 摘要（補助対象外の契約を含む場合は、「全体契約額」を記載）	<input type="checkbox"/> 適 <input type="checkbox"/> 対象外
2. 補助金精算書（様式第耐震部分2号）	<input type="checkbox"/> 有
(1) 補助金 <del>算定</del> ・ <b>精算</b> 書 になっているか	<input type="checkbox"/> 適
(2) 下記のとおり <del>見積り</del> ・ <b>精算</b> 致します になっているか	<input type="checkbox"/> 適
(3) 対象となる工事費補助メニューが○で囲われているか	<input type="checkbox"/> 適
(4) 精算額は工事費内訳書と一致しているか	<input type="checkbox"/> 適
(5) 工事費内訳書（明細書）の検算	<input type="checkbox"/> 適
3. 交付決定通知書（写し）が添付されているか	<input type="checkbox"/> 有
4. 耐震改修工事実施確認書（様式第耐震部分4号）	<input type="checkbox"/> 有
(1) 工事確認者の記名	<input type="checkbox"/> 適
(2) 交付決定の条件で指定した工事写真の添付（日付は適正か）	<input type="checkbox"/> 適
5. 耐震改修工事請負契約書（写し）及び領収書（写し）	<input type="checkbox"/> 有
(1) 契約書原本と写しの整合性（提出時に原本提示）	<input type="checkbox"/> 適
(2) 契約日（交付決定通知年月日以降となっているか）	<input type="checkbox"/> 適
(3) 交付申請時の見積額と契約額の相違 ※補助金額が変更となる場合は変更交付申請が必要	<input type="checkbox"/> 有 <input type="checkbox"/> 無
(4) 契約書と領収書の相違はないか（金額の一致が必要）	<input type="checkbox"/> 適
(5) 契約書及び領収書の名義（申請者と名義人に相違はないか）	<input type="checkbox"/> 適
(6) 契約書・領収書の金額は全体契約額(1-(4)摘要)と同じか？	<input type="checkbox"/> 適 <input type="checkbox"/> 対象外
(7) 問(6)対象外の時、契約書・領収書の金額は収支決算書計と同じか	<input type="checkbox"/> 適 <input type="checkbox"/> 対象外
(8) 収入印紙が貼付されているか	<input type="checkbox"/> 適
6. 兵庫県住宅再建共済制度加入証書（写し）又は兵庫県住宅再建共済制度加入書申込書（写し。ただし、提出時に原本提示）	<input type="checkbox"/> 加入証書写し 有 <input type="checkbox"/> 申込書原本 有
(1) 加入者印は押印されているか（加入申込書の場合）	<input type="checkbox"/> 適
(2) 住宅の所在地、住宅の用途、戸数は適正か（加入申込書の場合）	<input type="checkbox"/> 適
(3) 金融機関、支店名に漏れはないか（加入申込書の場合）	<input type="checkbox"/> 適
(4) 申込み内容、支払い方法が選ばれているか（加入申込書の場合）	<input type="checkbox"/> 適
7. 委任状（代理人が申請手続きを行う場合）	<input type="checkbox"/> 有 <input type="checkbox"/> 対象外
8. 添付資料の順番はあっているか（上記1～7の順番）	<input type="checkbox"/> 適
9. 補助金請求書（金額・住所・氏名のみ記入、日付は記入しない）	<input type="checkbox"/> 有
10. 住宅耐震改修証明申請書	<input type="checkbox"/> 有 <input type="checkbox"/> 対象外
11. 固定資産税減額証明申請書	<input type="checkbox"/> 有 <input type="checkbox"/> 対象外

補助事業等実績報告書

年 月 日

宍粟市長 様

所在地

名称

代表者氏名

(個人にあつては、住所及び氏名)

年 月 日付宍建住第 号にて交付決定のありました補助金等の交付について、次のとおり実施したので、宍粟市補助金等交付規則第 14 条の規定によりその実績を報告します。

1 補助年度	年度
2 補助事業等の名称	宍粟市住まいの耐震改修促進事業 (シェルター型工事費補助)
3 補助金等交付申請額	円
4 添付書類	<ul style="list-style-type: none"> <li>・ 収支決算書 ・ 補助金清算書</li> <li>・ 交付決定書 (写)</li> <li>・ 耐震改修工事実施確認書</li> <li>・ 工事請負契約書 (写) ・ 領収書 (写)</li> <li>・ 兵庫県住宅再建共済制度加入証書 (写)</li> <li>・ 委任状 ・ 補助金請求書</li> </ul>

# 収 支 決 算 書

## 1 収入の部

区 分	決 算 額 (円)	摘 要
計		

## 2 支出の部

区 分	決 算 額 (円)	摘 要
計		

(注) 国県補助金等は、決算額を記入してください。

### 補助金 算定・精算 書

住宅改修業者登録 兵住改 第 号  
所在地  
会社名  
代表者名

下記のとおり 見積り ・ 精算 致します。

( シェルター型工事費補助、屋根軽量化工事費補助 )

住宅の所有者	
住宅の所在地	
総工事費 (c)=(a)+(b)	円
補助対象工事費 (a)	円
その他工事費 (b)	円

【添付書類】耐震改修工事費内訳書

耐震改修工事費内訳書 (例)

I. 直接工事費 内訳書

名 称	数量	単位	金 額	備 考
A. 補助対象工事				
直接工事費	1	式		
共通費・諸経費	1	式		
消費税	1	式		
合計(a)				
B. 補助対象外工事	1	式		
直接工事費	1	式		
共通費・諸経費	1	式		
消費税				
合計(b)				
総計(c)=(a)+(b)				
A. 補助対象工事費				
A-1 直接工事費				
(1)直接仮設工事	1	式		
(2)耐震補強工事 1	1	式		
(3)耐震補強工事 2	1	式		
(4)屋根工事	1	式		
( ) ...	1	式		
( ) ...	1	式		
( ) ...	1	式		
( ) ...	1	式		
A-2 共通費・諸経費	1	式		
A-3 消費税	1	式		
A 合計				

A. 補助対象工事費 内訳明細書

名 称	摘 要	数量	単 価	金 額	備 考
(1)直接仮設工事					
墨出し			式		
足場			m <sup>2</sup>		
養生			m <sup>2</sup>		
…					
計					
(2)耐震補強工事 1	①和室 1				
構造用合板	t=12		m <sup>2</sup>		
壁 部分解体			m <sup>2</sup>		
床 部分解体			m <sup>2</sup>		
天井部分解体			m <sup>2</sup>		
壁 部分仕上			m <sup>2</sup>		
床 部分仕上			m <sup>2</sup>		
天井部分仕上			m <sup>2</sup>		
片引きフラッシュドア	しな合板 W900*H1,820		箇所		新設
計					
~~~~~					
(4) 屋根工事					
屋根ふき替え工事			m <sup>2</sup>		
樋取替え工事	横樋 取替え工事		m		
計					
~~~~~					
( )					
計					

## 耐震改修工事実施確認書

本耐震改修工事は、 年 月 日付け宍建住第 号の交付決定通知書のとおり実施しており、当該申請書に記載している改修後の耐震性能を有することを確認しましたので、補助金交付決定通知書第6項に規定する耐震改修工事状況写真を添えて報告します。この確認書に記載の事項は事実と相違ありません。

確認者氏名

( ) 建築士 ( ) 登録第 号

建築士事務所名

( ) 建築士事務所 ( ) 知事登録第 号

### □ 耐震改修工事状況写真

1	住宅の名称	
	所在地	〒
2	工事写真撮影箇所図*	

#### ※ 工事写真撮影箇所図について

- (1) 右図の例にならって撮影箇所を図示してください (別紙可)。
- (2) 補強箇所を明示し、凡例を設ける等して適宜補強方法を付記してください。
- (3) 次頁以降の工事写真には、工事写真撮影箇所図の補強箇所番号を明示してください。

※補強内容  
 ①構造用合板による壁補強  
 ②構造用合板による壁補強  
 ③筋交い(たすき掛け)による壁補強  
 ④筋交い(片筋交い)、構造用合板による壁補強  
 ⑤基礎補修(エポキシ樹脂)  
 ※△は施工方向を表す  
 ※○は接合部補強を行う箇所を表す

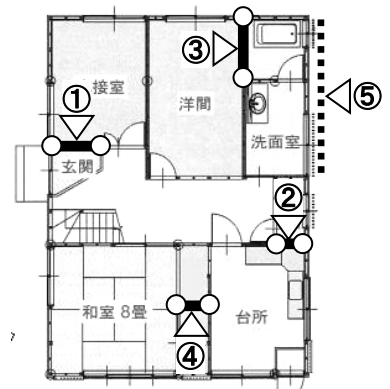

#### ※ 工事写真について

- (1) 工事写真は次頁様式を参考に、改修前・工事中・改修後の写真を添付してください。

例) 構造用合板による補強、接合部補強を行う場合の写真例

改修前、接合部補強 (柱頭左・柱頭右・柱脚左・柱脚右)、構造用合板 (受材等設置、合板設置)、仕上





補助金等請求書

年 月 日

宍粟市長 様

所在地

名称

代表者氏名

(個人にあつては、住所及び氏名)

補助金等について、次のとおり請求します。

1 補助年度	年度
2 補助事業等の名称	宍粟市住まいの耐震改修促進事業 (シェルター型工事費補助)
3 支払区分	<input type="checkbox"/> 精算払い <input type="checkbox"/> 概算払い
4 補助金等の請求額	円
5 補助金等の請求額の内訳	補助金交付決定額 (概算払いのとき)      円 補助金確定額 (精算払いのとき)      円 既受領額      円 今回請求額      円

(補助金等の振込先)

金融機関名	(支店等)
口座種別	
口座番号	
(フリガナ)	
口座名義	